

3-6 ans

6-11 ans

Vacances d'Hiver

Du 08 au
19 février 2021



COVID-19
Sous réserve
des mesures
sanitaires
en vigueur

Châteaux forts
et pirates

Dossier administratif

- Fiche sanitaire** (fiche de renseignements) téléchargeable ici : aggloroanne.fr ▶ [Au quotidien \(enfance, jeunesse\)](#) ▶ [Centres de loisirs](#) ▶ [Centre de loisirs intercommunal](#)
(à remettre uniquement la 1^{ère} fois)
- Attestation assurance** (responsabilité civile) au nom de l'enfant (à transmettre à chaque date anniversaire ou par année scolaire)
- Attestation employeur pour chacun des responsables légaux** (précisez si famille monoparentale)
- Vaccins** à remettre obligatoirement (à renouveler à chaque nouvelle vaccination)
 - Enfant né < 2018 : BCG obligatoire en ACM
 - Enfant né > 2018 : 11 vaccins obligatoires ACM
- Justificatif QF** (quotient familial) à donner à chaque changement de QF :
 - Soit l'attestation CAF
 - Soit l'attestation MSA
 - Soit les derniers avis d'imposition des 2 parents

Tarifs

INCHANGÉS

Le pointage et la facturation se font au temps réel pour les heures d'accueil de 7h à 9h et de 17h à 18h30. Le pointage s'effectue de 7h à 8h45 et de 17h15 à 18h30.

Afin de calculer le montant de la prestation, voici la formule à appliquer :

Exemple :

QF 865 €
x 0,118 %
(taux d'effort pour tarif horaire avec repas) x 9h
(je sais que mon enfant viendra 9h (de 8h à 17h))
= **9,1863 € / jour**

Quotient familial (QF) x « taux d'effort » x nombre d'heures de présence (voir ex.)

	TARIF HORAIRE AVEC REPAS	TARIF HORAIRE SANS REPAS
Mode de calcul	QF x 0,118 %	QF x 0,115%
Plancher	0,63 €	0,50 €
Plafond	1,18 €	1,12 €

Modalités de paiement

Chèque (à l'ordre de Régie Secteur Jeunesse ouest roannais), CB, espèces, ANCV (chèques vacances au nom et adresse du parent).

Aides possibles

- **CCAS** selon les communes (*demande à faire en mairie directement*)
- **Comité d'entreprise** : n'oubliez pas de demander une attestation de séjour sur la fiche d'inscription ou fournir une attestation spécifique.

L'inscription

NOUVEAU

Comment ? Inscriptions en ligne :

- **Familles déjà enregistrées** : Vous recevrez un mail explicatif avec la procédure d'inscription en ligne.
- **Nouvelles familles** : Merci d'adresser une demande de nouvelle inscription à serviceenfance@roannais-agglomeration.fr afin de recevoir le mail explicatif d'inscription en ligne.



Si vous n'êtes pas à jour de règlement, votre inscription ne sera pas prise en compte.

Quand ?

Du mercredi 20 au mercredi 27 janvier à minuit.



Passé ce délai, nous ne prendrons aucune autre inscription ou modification. Le matériel, les repas et goûters ainsi que les animateurs sont prévus en fonction du nombre d'enfants. Merci de votre compréhension.

L'accueil

Les sites d'accueils

- **Lentigny** : 3-11 ans, au groupe scolaire
- **Renaion** : 3-6 ans, à l'école maternelle / 6-11 ans, à l'école primaire
- **Saint-Léger-sur-Roanne** : fermé pour travaux (veuillez inscrire vos enfants sur un autre site d'accueil)



Horaires d'accueil : De 7h à 18h30



Coordonnées

- Directrice 3-6 ans, **Martine VAZ** : 06 35 51 04 47
- Directeur 6-11 ans, **Jérémy GAREL** : 06 81 63 99 71
- Service familles : 04 77 66 27 55 / serviceenfance@roannais-agglomeration.fr
Place de la Mairie, 42155 St Léger-sur-Roanne

Bon à savoir



- La capacité d'accueil du centre de loisirs par tranche d'âge est répartie : **Lentigny et Renaion** : 40 enfants / tranche d'âge,
- Aucune inscription ne sera prise par courrier. La facture est envoyée par mail après le séjour.
- Si votre enfant est malade il faut fournir un certificat dans la semaine suivant l'évènement (cela dégagera un avoir sur les heures d'accueils ou sur une prochaine période d'inscription).

Programme 3-6 ans

Semaine du 8 au 12 février



Programme 6-11 ans

Semaine du 8 au 12 février



Matin

Déco du centre
Château fort et bateau de pirate géant
Bannières

PS et MS :
Tour de la princesse et du chevalier
GS :
Château en scrapbooking

PS et MS :
Château fort peinture main
GS :
Vitrail de château fort

PS et MS :
Blason à décorer
GS :
Blason enluminure

Journée

Journée
- Chevaliers de la table ronde
À la recherche du trésor de Camelot

Le trésor de Camelot



Lundi
8

Mardi
9

Mercredi
10

Jeudi
11

Vendredi
12

Après-midi

Lentigny :
La conteuse du château
(Intervention de l'association « Contes à rebours »)

Renaion :
Loto du Moyen-Âge

« Protégeons la princesse et son château »



1,2,3 princesse
Parcours du petit chevalier

Lentigny :
Loto du Moyen-Âge

Renaion : La conteuse du château
(Intervention de l'association « Contes à rebours »)

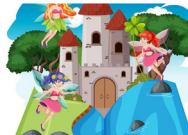

- Décoration d'une couronne
- Épreuves de chevaliers tout au long de la journée
Goûter du château



Matin

CP CE1 CE2
Déco du centre sur les châteaux forts

CM1 / CM2
Renaion
Atelier Pyrogravure

Porte pont-levis
Mon château fort

CM1 / CM2
Atelier Mosaïque

CP CE1 CE2
Vitrail médiéval

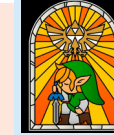

CM1 / CM2
Renaion
Atelier Pyrogravure



Lentigny
Atelier String ART



Expériences scientifiques pour tous



CP CE1 CE2
Ma bourse médiévale



CM1 / CM2
Lentigny
Atelier Pyrogravure



Renaion
Atelier String ART



Journée

Journée
Les chevaliers au Fort Boyard sur site



Lundi
8

Mardi
9

Mercredi
10

Jeudi
11

Vendredi
12

Après-midi

« Les chevaliers de la table ronde »

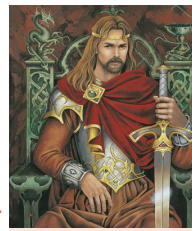

La citadelle et les petits jeux du Moyen-Âge



Lentigny
Initiation au Tchoukball



Renaion
Initiation au hockey sur gazon



Projection du film
Les Visiteurs



PS : Petite Section
MS : Moyenne Section
GS : Grande Section

Programme 3-6 ans

Semaine du 15 au 19 février



Programme 6-11 ans

Semaine du 15 au 19 février



Pour tous
Bracelet perroquet

PS et MS :
Coffre à trésor

GS :
Tableau « Quand je serais grand, je serai »

PS et MS :
Tableau pirate main

GS :
Marionnette pirate

Pour tous :
Longue vue

Journée
Journée pour devenir un parfait petit pirate
Équipement à fabriquer

Lundi 15	Mardi 16	Mercredi 17	Jeudi 18	Vendredi 19
Expériences sensorielles : bouteilles à la mer pour le centre	Les aventures de Max le pirate	Pic pirates Jeu de l'oie des petits pirates	La chasse au trésor du Capitaine Crochet	Épreuves d'équilibre et de courage pour retrouver le trésor et Remise du diplôme au petit pirate

CP CE1 CE2
Déco du centre sur les pirates
Ancre marine
Bateau pirate

CP CE1 CE2
Longue vue de pirate

CM1 / CM2
Atelier Windows Color

CP CE1 CE2
Porte clé Sakamain

CM1 / CM2
Atelier Street Art

Atelier cuisine pour tous
Gâteau pirate

CM1 / CM2
Atelier Peinture sur tissu

Journée
Journée Chasse au trésor des pirates sur site

Lundi 15	Mardi 16	Mercredi 17	Jeudi 18	Vendredi 19
Les épreuves des Caraïbes	Dans la peau d'un pirate	Renaison Initiation au Tchoukball	Les ateliers de la famille pirate	
		Lentigny Initiation au hockey sur gazon		

PS : Petite Section
MS : Moyenne Section
GS : Grande Section

Le monde imaginaire que représente celui de Peter Pan est un excellent moyen de s'évader. Les pirates et personnages du Moyen-Âge ont toujours fasciné petits et grands. Le cocktail est complet pour passer de bonnes vacances au sein du centre de loisirs intercommunal !

La période que nous traversons a permis à l'équipe de se questionner sur des fondamentaux. En effet, les matins consacrés aux activités manuelles, seront désormais plus adaptés à la capacité de l'enfant puisque des groupes ont été mis en place. Ainsi, les 3-6 comme les 6-11 ans ont 2 groupes de degrés de « difficultés » différentes.

Les après-midis, les déguisements propices aux mises en scène et les grands jeux tels que « Les chevaliers de la table ronde » ou encore la fameuse « chasse au trésor » feront de cette période un super moment d'amusement dont chacun a besoin !

À défaut de se rendre vers des divertissements extérieurs, ce sont eux qui viennent aux enfants ! C'est pourquoi, les petits pourront voyager à travers les récits d'une conteuse de l'association « Contes à Rebours » et les grands auront quant à eux la chance de revoir un classique du cinéma au sein du centre de loisirs « Les Visiteurs ».



Yves Nicolin
Président de Roannais
Agglomération
Maire de Roanne



Clotilde Robin
Vice-Présidente
en charge des Actions sociales,
Politique de la Ville et Habitat

Unité Enfance/Jeunesse

Centre de loisirs intercommunal
Place de la Mairie

42155 Saint-Léger-sur-Roanne

Tél : 04 77 66 27 55 • Fax : 04 77 66 99 90
serviceenfance@roannais-agglomeration.fr

Toute l'info sur

aggloroanne.fr

